

## Géo Se déplacer en zone rurale...



A



Réseau Oise  RPI BERLANCOURT GOLAN COURT VILLESELVE

A PARTIR DU 03/09/2018

CIRCULE UNIQUEMENT EN PÉRIODE SCOLAIRE

HORAIRE ÉCOLE: Berlancourt 8:50-11:50; 13:50-16:50  
 Golancourt 9:00-12:00; 14:00-17:00  
 Villeseve 8:45-11:45; 13:45-16:45

COMMUNES DESSERVIES - points d'arrêts	Lm JV
GOLAN COURT	8:23
PLESSIS PATTE D'OIE	8:29
BERLANCOURT École	8:33
BERLANCOURT Collezy	8:35
VILLESELVE	8:42
BERLANCOURT Collezy	8:47
BERLANCOURT école	8:50
GOLAN COURT	9:00
VILLESELVE	11:46
BERLANCOURT Collezy	11:52
BERLANCOURT École	11:54
GOLAN COURT	12:04
PLESSIS PATTE D'OIE	12:10
BERLANCOURT école	12:14
BERLANCOURT Collezy	12:16
VILLESELVE	12:23
GOLAN COURT	13:23
PLESSIS PATTE D'OIE	13:29
BERLANCOURT école	13:33
BERLANCOURT Collezy	13:35
VILLESELVE	13:42
BERLANCOURT Collezy	13:47
BERLANCOURT École	13:50
GOLAN COURT	14:00
VILLESELVE	16:46
BERLANCOURT Collezy	16:52
BERLANCOURT école	16:54
GOLAN COURT	17:04
PLESSIS-PATTE D'OIE	17:10
BERLANCOURT École	17:14
BERLANCOURT Collezy	17:16
VILLESELVE	17:23

- Quel thème est abordé avec ces documents ?
- Qu'apprenons-nous avec le troisième document ?
- Est-ce que tous les élèves de l'école sont dans le même cas ?

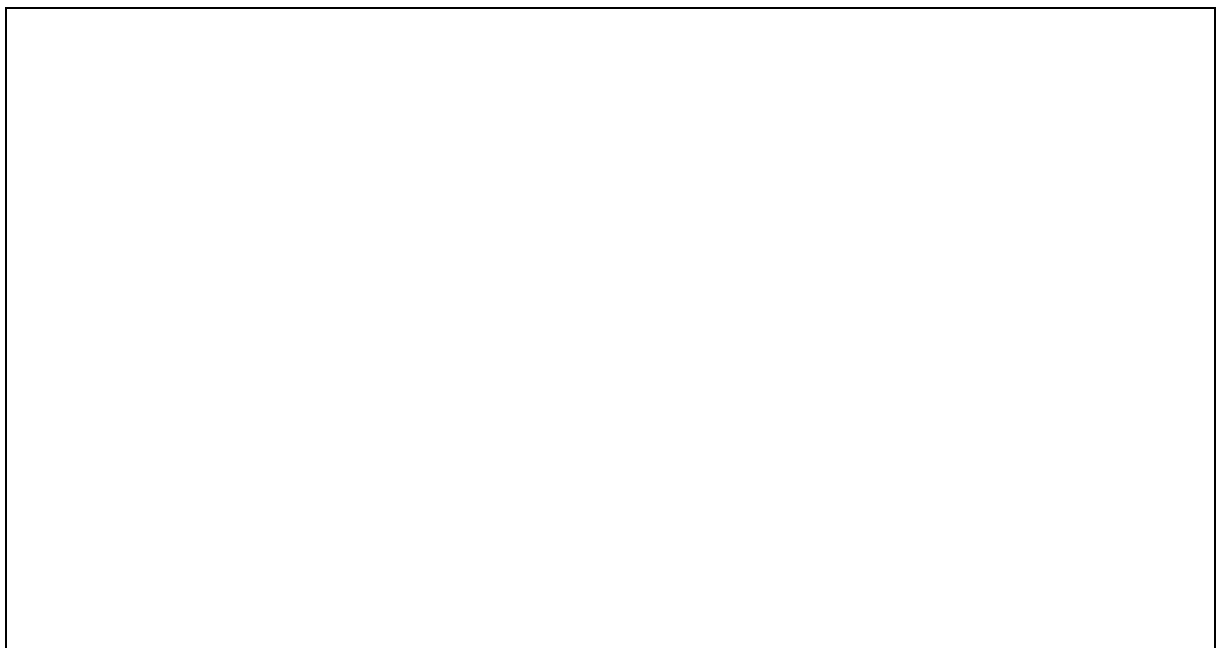



B

<https://www.oise-mobilite.fr/>

Période scolaire		Lm	Me		Lm	Me											
Vacances scolaires		J V S	J V S		J V S	J V	J V S	J V S		S			Me	L m J V			
Particularités					TAD			TAD (1)			TAD		TAD				
COMMUNE	ARRÊT																
HAM	Place De La Gare		6:47	6:50									13:10				14:10
MUILLE VILLETTE	Rue De Paris		6:52	6:55									13:15				14:15
GOLANCOURT	Golancourt		6:55	6:58				8:12		9:15	13:05	13:18	13:18				14:18
LE PLESSIS PATTE D'OIE	Plessis-Patte-d'Oie		6:58														
FLAVY LE MEUDEUX	Flavy-le-Meldeux		7:00	7:03						8:17		9:20	13:10	13:23	13:23		14:23
LE PLESSIS PATTE D'OIE	Plessis-Patte-d'Oie			7:06				8:20				9:23	13:13	13:26	13:26		14:26
BROUCHY	Brouchy	6:45															
VILLESSELVE	Mairie	6:50															
GUISCARD	Beines	6:55															
BERLANCOURT	Berlancourt	7:00		7:08							8:22	9:25	13:15	13:28	13:28		14:28
	Rouvrel		7:01														
	Tirlancourt		7:07														
GUISCARD	Buchoire	7:05															
	Rue de l'épée	7:08	7:10	7:13		7:47		8:27	8:23	9:30	13:20	13:33	13:33				14:33
	Buchoire			7:18			7:55										
	Bois Bonnard					6:57											
BEAUGIES SOUS BOIS	Grande Rue			7:23	7:00		8:00										
MAUCOURT	Centre			7:28	7:05		8:05										
QUESMY	Quesmy			7:30	7:07		8:07										
MURRANCOURT	Cantine		7:15		7:15	7:52	8:15			8:28		13:25					
	Simbercourt		7:20			7:55				8:33		13:30					
CRISOLLES	Centre		7:25			8:02				8:38		13:35					
	Collège P. Éluard**		7:35			8:10		8:42			9:45	13:45					
	Gare SNCF		7:17		7:45				8:50				13:50	13:50			14:50
NOYON	Collège Pasteur**		7:19	7:39			8:12	8:47				13:50					
	Cité scolaire		7:22	7:47			8:15	8:50			9:50	13:52					
	Gare SNCF		7:45				8:20	8:55			9:55	13:57					

- Que nous apprennent ces documents ?
- Qui peut être concerné par ces dispositifs ?
- Pour quelles raisons utilisées ces dispositifs ?

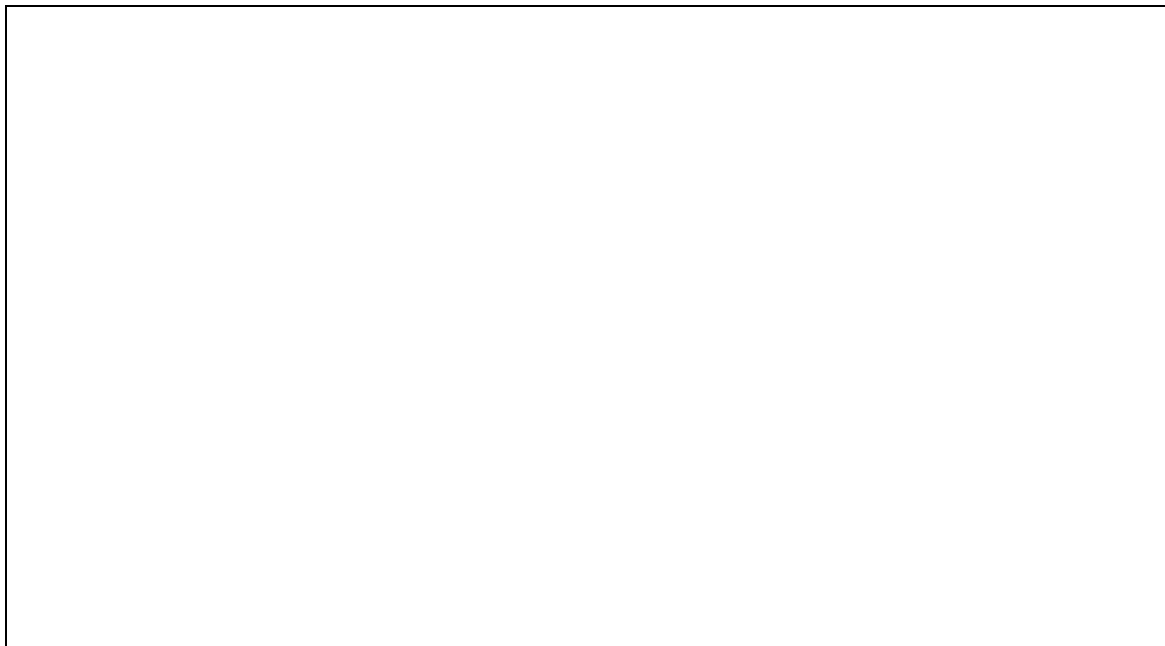

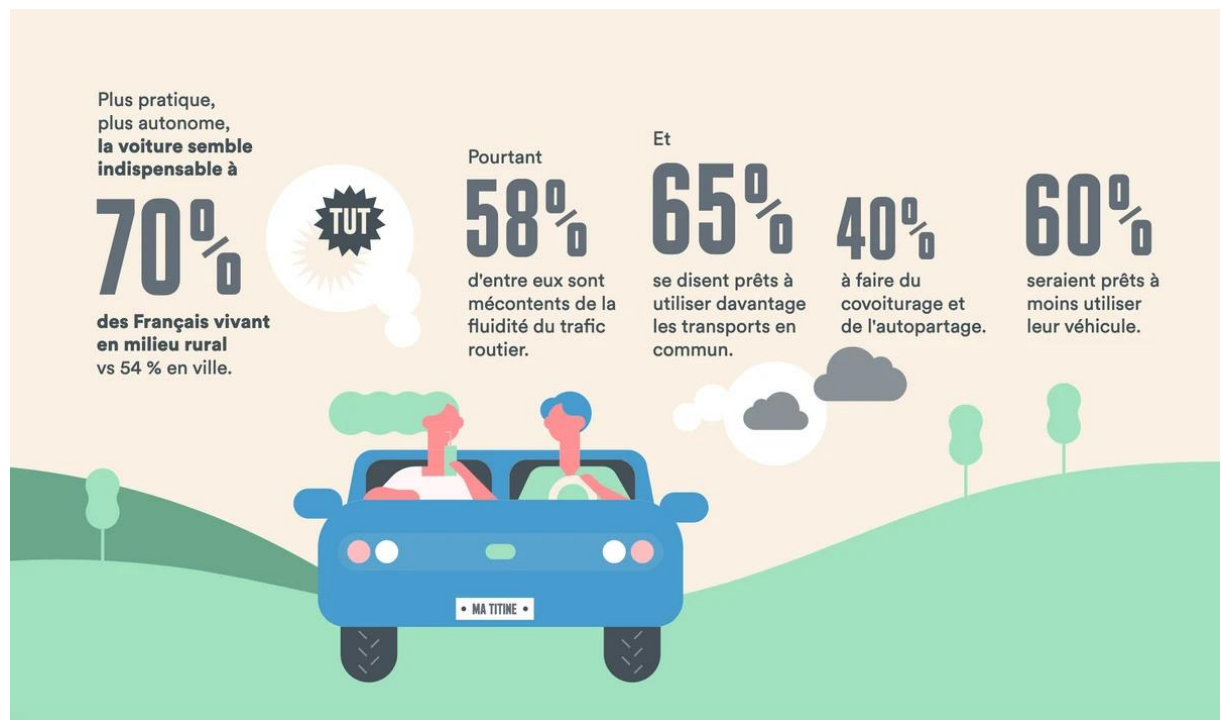

- Que nous apprend le premier document ?
- Que nous montrent les photographies suivantes ?