

## 7 Habiter un espace urbain, c'est quoi ?

1 Complète le tableau suivant avec les loisirs et activités que tu pratiques. Précise à chaque fois où ils se déroulent.

Les loisirs que je pratique en ville	
Activités culturelles	Activités sportives
Quoi ? .....	Quoi ? .....
Où ? .....	Où ? .....
Quoi ? .....	Quoi ? .....
Où ? .....	Où ? .....
Quoi ? .....	Quoi ? .....
Où ? .....	Où ? .....
Quoi ? .....	Quoi ? .....
Où ? .....	Où ? .....
Quoi ? .....	Quoi ? .....
Où ? .....	Où ? .....
Quoi ? .....	Quoi ? .....
Où ? .....	Où ? .....

Réponses de l'élève en fonction de son lieu de vie.

2 À partir de tes réponses et de celles de tes camarades, réalise une carte mentale sur les loisirs dont on peut profiter dans une ville. Aide-toi de ce modèle.

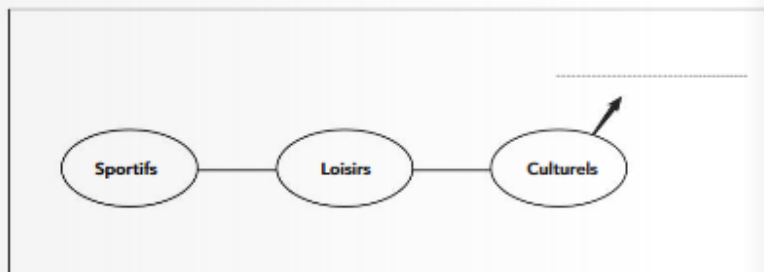

## 7 Habiter un espace urbain, c'est quoi ?

3 Indique sous chaque photographie de quel lieu de loisirs il s'agit. Colorie chaque pastille : en bleu pour un loisir sportif, en rouge pour un loisir culturel.



Un skate-parc



Une bibliothèque



Un musée



Une piscine



Un cinéma

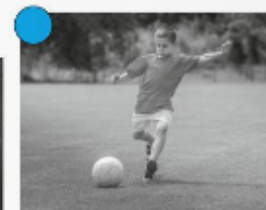

Un terrain de foot



Faire du vélo



Un théâtre



Un terrain de basket

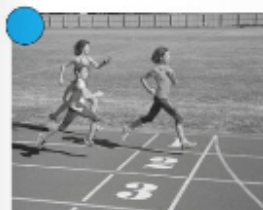

Un stade



Un dojo



Un château

## 7 Habiter un espace urbain, c'est quoi ?

1 Observe ce plan de Montpellier qui présente plusieurs lieux de loisirs.

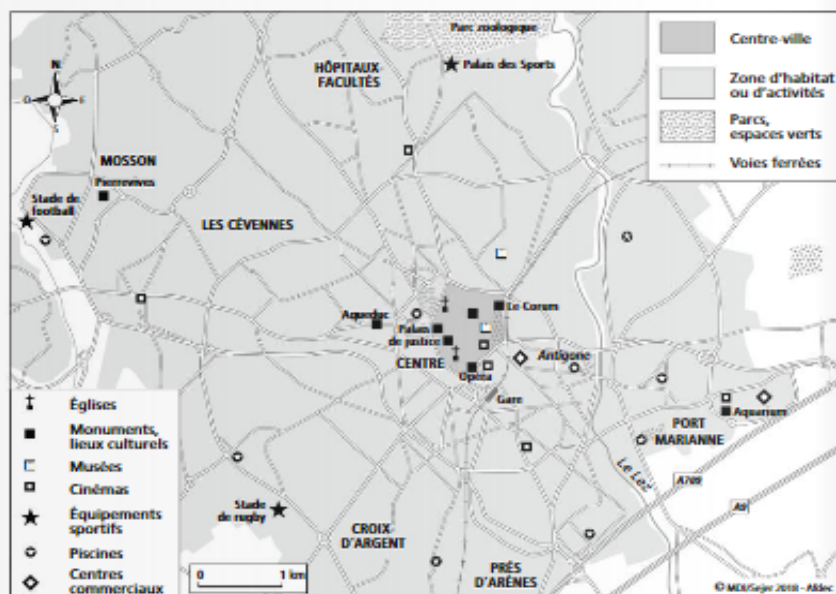

a. Classe les différents types de loisirs présentés sur le plan dans ce tableau.

Loisir sportif		Loisir culturel	
Nom	Lieu	Nom	Lieu
Stade de rugby	<input type="checkbox"/> centre-ville <input checked="" type="checkbox"/> périphérie	Le Corum	<input checked="" type="checkbox"/> centre-ville <input type="checkbox"/> périphérie
Piscine	<input type="checkbox"/> centre-ville <input checked="" type="checkbox"/> périphérie	Opéra	<input checked="" type="checkbox"/> centre-ville <input type="checkbox"/> périphérie
Stade de football	<input type="checkbox"/> centre-ville <input checked="" type="checkbox"/> périphérie	Musée	<input checked="" type="checkbox"/> centre-ville <input type="checkbox"/> périphérie
Palais des sports	<input type="checkbox"/> centre-ville <input checked="" type="checkbox"/> périphérie	Cinéma	<input checked="" type="checkbox"/> centre-ville <input checked="" type="checkbox"/> périphérie

b. Où se trouvent-ils surtout ? Au centre-ville ou à la périphérie ? Pourquoi, selon toi ?

Les loisirs culturels sont souvent en centre-ville si les salles ne sont pas trop grandes.

Les loisirs sportifs ou culturels qui prennent plus de place sont plutôt à la périphérie.

c. D'après toi, quels sont les lieux qui peuvent recevoir beaucoup de personnes pour une manifestation ? Où sont-ils implantés ? Pourquoi, selon toi ?

Stade de football, de rugby, palais des sports : ils prennent beaucoup de place

et il faut de grands parkings autour. On les implante souvent à la périphérie.

Fiche élève 6

## 7 Habiter un espace urbain, c'est quoi ?

3 Observe ces affiches puis réponds aux questions.



A



B



C

a. Peut-on avoir accès à ces loisirs toute l'année ?

Non : la Fête de la musique a lieu le 21 juin, le festival de danse dure du 23 juin au 7 juillet et le festival « La métropole fait son cinéma » dure du 1<sup>er</sup> au 31 août.

b. Donne le nom de ces événements et précise de quoi il s'agit à chaque fois.

La Fête de la musique : journée nationale où sont organisés des concerts gratuits.

Festival Montpellier Danse : festival consacré à la danse.

La Métropole fait son cinéma : projections de films dans toutes les communes de la Métropole montpellieraine.

4 Lis cet article puis liste les activités sportives et culturelles.



Je fais quoi avec les enfants à Montpellier ?

Qu'il fasse gris ou même en pleine chaleur, Montpellier en famille commence forcément par une visite du centre-ville en petit train !

S'il commence à pleuvoir, préférez les activités en intérieur : le musée Fabre en centre-ville avec ses visites en famille, la serre amazonienne au Nord de la ville ou encore l'aquarium Mare Nostrum, le Planétarium, la patinoire, le cinéma...

La zone de loisirs d'Odysseum accessible en tramway, vous promet aussi de nombreuses activités et expériences. Pour les plus sportifs une salle d'escalade en intérieur est ouverte dans cet espace !

D'après [www.montpellier-tourisme.fr](http://www.montpellier-tourisme.fr)

Activités culturelles : visite du centre-ville en petit train, musée Fabre, serre amazonienne, aquarium, planétarium, cinéma. Activités sportives : patinoire, zone de loisirs d'Odysseum, escalade.