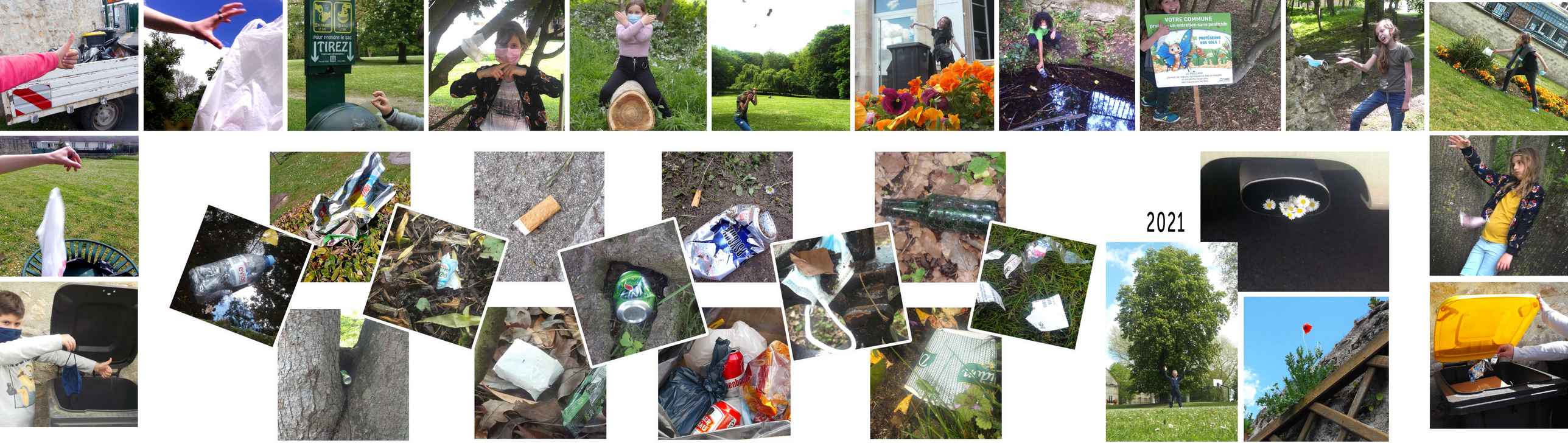

NOUS SOMMES LA TERRE : **Aidez-nous à protéger notre planète pour la sauver, pour nous ainsi que toutes les générations futures. Soyons tous éco-responsables !**

Sylvie Procureur et les enfants : Amina, Célya, Stela, Raphaël, Louise, Elea, Kayliah, Malorie, Loïs, Ana, Julien, Enora, Yohan, Maxence, Samuel, Léo, Tristan, Evana, Clara, Djulian, Milana, Noah, Elise, Natalia, Louise, assistés de Gérard Perron - panoramique.com.

Projet mené par le photographe Gérard Perron, avec le concours de Diaphane, pôle photographique en Hauts-de-France dans le cadre du dispositif PAC.
Diaphane soutient la création par la mise en œuvre de résidences d'artistes, d'expositions dans les galeries de lieux culturels, d'établissements scolaires et accompagne les publics par des actions de médiation. Diaphane est basé à Clermont-de-l'Oise.

VERBERIE - ÉCOLE DU CENTRE